

FIREWALL y JUSTICIA

Generar
confianza,
promover
sociedades
seguras



NO ES IGUAL PARA TODOS

Una migrante irregular es **objeto de un delito.**

Un migrante irregular es **testigo de un crimen.**

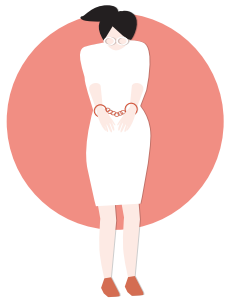

ARRESTAN A LA VÍCTIMA DEL CRIMEN

por su situación migratoria.

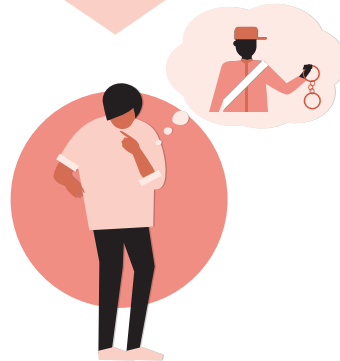

El migrante irregular **QUE HA SIDO TESTIGO PUEDE SER ARRESTADO**

si se presenta ante la policía.

EL AUTOR DEL DELITO QUEDA EN LIBERTAD



SE PIERDEN LAS PRUEBAS FUNDAMENTALES DEL DELITO



Cuando los agentes de policía arrestan a las víctimas y a los testigos de delitos por estar en situación irregular, se genera desconfianza y la seguridad pública se resiente.

El acceso desigual a la justicia por la situación migratoria AFECTA a la VIDA de las PERSONAS

Claudia es una brasileña que se vio obligada a venir a Europa por su marido, que le amenazó con quitarle a su hijo si no se mudaba con él. Cuando llegaron, este se negó a solicitar un visado de reagrupación familiar para ella. El visado de visitante de Claudia expiró, y pasó a estar en situación irregular. Claudia siguió sufriendo abuso sexual y psicológico por parte de su esposo, que retuvo y escondió sus documentos. Cuando denunció el abuso que estaba sufriendo, la policía se negó a tomar fotos de sus moratones y la denunció a las autoridades migratorias. Claudia se separó de su marido y se quedó desamparada.

Ahora está en proceso de solicitar un permiso de residencia a través de la ciudadanía de su hija y se aloja en un albergue. La justicia se ha negado a otorgarle la custodia de su hijo debido a la situación inestable de su permiso de residencia.

Cortesía del Servicio por los Derechos de la Mujer Latinoamericana (LAWRS)

Para poder servir y proteger, necesitamos saber lo que nuestra sociedad necesita en materia de seguridad y protección. La policía de Ámsterdam organiza entrevistas con las personas migrantes en situación irregular para conocer sus necesidades de seguridad. Esto puede ser así si son víctimas o testigos de un delito. El objetivo es garantizar a todas las víctimas de delitos el acceso a la justicia, luchar contra la impunidad de los autores y aumentar la confianza en la policía. Asimismo, distribuimos en las comunidades de migrantes una pequeña tarjeta en distintos idiomas explicando cómo los migrantes en situación irregular pueden denunciar con seguridad en la policía. Además, es muy importante seguir formando a los agentes de policía para que sean conscientes del derecho de todas las personas a denunciar con seguridad. Observamos que cada vez más gente se presenta ante la policía de forma independiente para denunciar y que la confianza ha aumentado.

Ramon Arnhem. Director del Programa "Everyone's Police". Policía de Ámsterdam

¿Quién es Migrante en Situación irregular?

Los migrantes en situación administrativa irregular (o irregulares) son personas que no tienen autorización para permanecer en el país en el que se encuentran. Algunos entraron en el país de manera irregular. Muchos tuvieron un permiso en algún momento y más tarde lo perdieron, quizás porque le denegaron una solicitud de protección internacional, le caducó o quizás perdieron el permiso que dependía de un trabajo o de una relación personal.



¿CÓMO PODEMOS RESOLVER ESTO?

EL FIREWALL

Cuando la policía local da prioridad a la seguridad pública y a los derechos de las víctimas sobre la aplicación de la ley de migración.

“Sin la confianza de la ciudadanía, la policía no podrá abordar las amenazas a la seguridad pública, lo que afecta a la base fundamental de nuestra democracia.”

Fuente: Eurocop Charter 2025



Una migrante irregular es objeto de un delito.



EL AUTOR DEL DELITO QUEDA ARRESTADO

independientemente de su situación migratoria

Un migrante irregular es testigo de un crimen.



No temen a las autoridades y se presentan ante la policía para

DENUNCIAR EL INCIDENTE



La víctima recibe

APOYO



SE DETIENE AL AUTOR DEL DELITO



El autor del delito es **arrestado**



El incidente se **investiga adecuadamente**



La víctima es derivada a los **servicios de apoyo**



El **testigo en situación irregular** se presenta ante la policía para **denunciar el incidente**



Ni víctimas ni testigos se enfrentan a una **posible deportación** por haber acudido a la policía



La **policía sigue las pistas** y arresta al autor del delito

¿QUÉ PODEMOS LOGRAR?

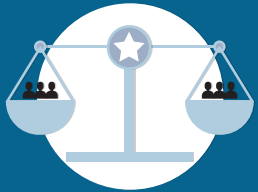

Confianza en la policía y en el sistema judicial



Comunidades más seguras



Se reduce la impunidad en los delitos



Una mayor prevención de la delincuencia



Un uso más eficaz de los recursos



Apoyo y orientación a las víctimas del delito



Se prioriza la seguridad pública

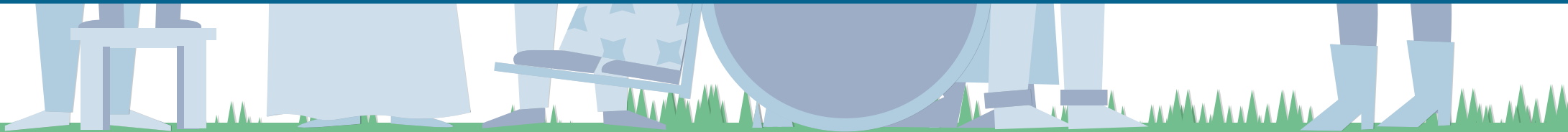

APRENDE Y COMPARTE



Descubre cómo funciona el 'Firewal' en la práctica, y qué se puede hacer



WWW.PICUM.ORG

+32 2 210 17 80



info@picum.org

Rue du Congrès /
Congresstraat 37-41,
post box 5



1000 Brussels Belgium



@PICUM_post



facebook.com/picum.org



PICUM.ORG/FIREWALL

Con el apoyo de:



SIGRID RAUSING TRUST



Con el apoyo financiero del Programa de la Unión Europea para el Empleo y la Innovación Social "EaSI" (2014-2020). Para más información, consulta: <http://ec.europa.eu/social/easi>.

La información contenida en esta publicación no refleja necesariamente la posición oficial de la Comisión Europea.